

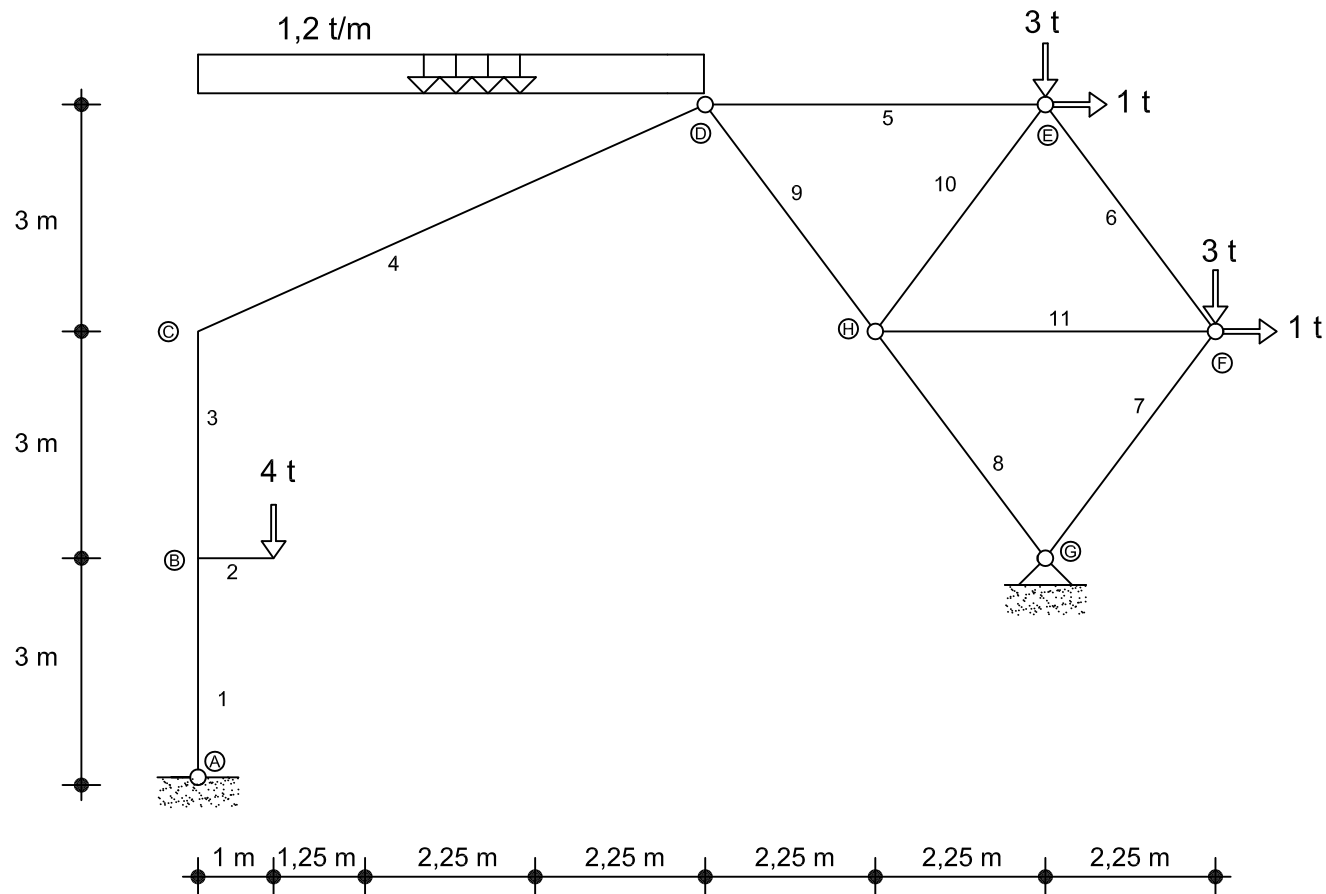

ESCUELA UNIVERSITARIA DE ARQUITECTURA TÉCNICA
Dpto. "TECNOLOGÍA DE LA EDIFICACIÓN"
(223) ESTRUCTURAS DE EDIFICACIÓN II
EXAMEN FINAL ORDINARIO (26/06/2008)

Apellidos:	Nombre:	D.N.I.:	G
------------	---------	---------	---

De la estructura de acero croquizada, de peso propio despreciable, se pide:
Analizarla y clasificarla.
Obtener analítica y gráficamente las reacciones.
Obtener mediante el método de Cremona las solicitaciones en las barras.
Diagramas de solicitaciones de las barras 1-2-3-4



B	5	6	7	8	9	10	11
N							

Este ejercicio puntúa sobre 10 puntos

