

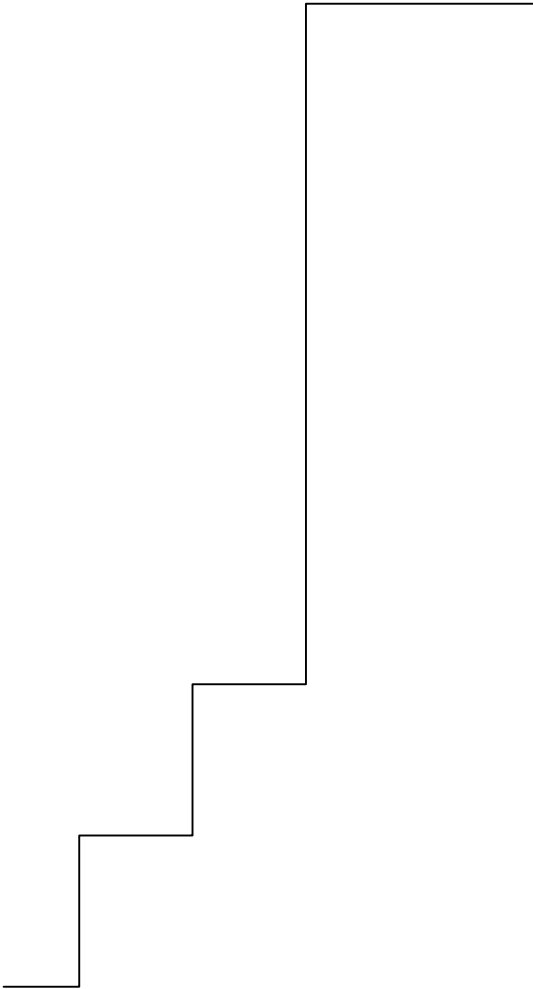

ESCUELA UNIVERSITARIA DE ARQUITECTURA TÉCNICA
Dpto. "TECNOLOGÍA DE LA EDIFICACIÓN"
(223) ESTRUCTURAS DE EDIFICACIÓN II
EXAMEN EXTRAORDINARIO (22/09/2005)

Apellidos:	Nombre:	D.N.I.:	G
------------	---------	---------	---

De la estructura metálica croquizada, de peso propio despreciable, se pide:
Clasificarla.
Obtener analítica y gráficamente las reacciones.
Obtener mediante el método de Cremona las solicitaciones en las barras.

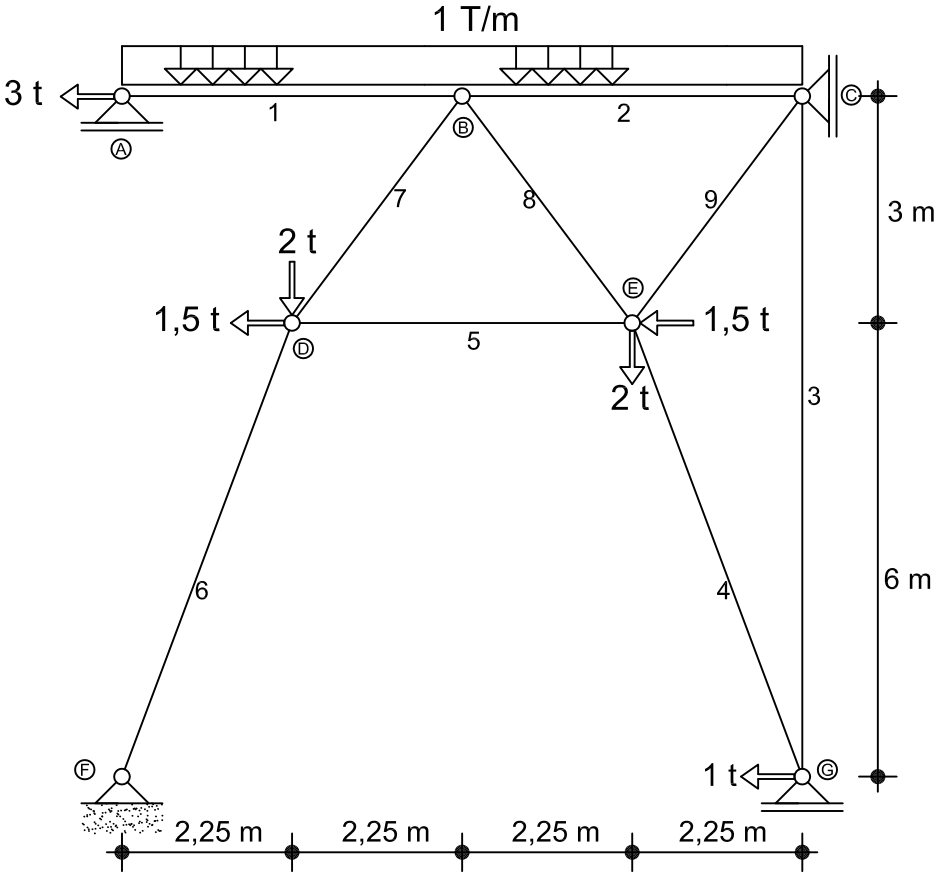

B	1	2	3	4	5	6	7	8	9
N									